

LEGENDE V.R.D.		LEGENDE TOPOGRAPHIQUE
Eaux pluviales	Electricité	Bord chaussée
Réseau	Basse tension	Closure
Regard et Tampon de visite	Logette E.D.F. EDP	Bordure trottoir
Avenir	Poteau béton	Mur
Grilles	Poteau bois	Mur avec clôture
FE : fil d'eau	Télécom - T.V. - Fibre	Haut de talus
Ø = diamètre		Haie, Végétations
Eaux usées		Feuillus et résineux
Réseau		Construction en dur
Regard et Tampon de visite		Construction légère
FE : fil d'eau		Application du parcellaire cadastral
Ø = diamètre		Limite parcellaire bornée
Eau potable		Limite divisoire nouvelle
Réseau		Borne de Géomètre Expert
Poteau incendie		Clou d'arpentage ou piquet bois
Bouche à clé		
Bouche d'arrosage		
Affeulement non reconnu		
Regard et Tampon de visite		

NOTA : Les limites cadastrales et apparentes sont données à titre indicatif et n'ont pas fait l'objet d'une délimitation contradictoire

NOTA : Le présent état des lieux n'informe pas sur l'éventuelle présence de réseaux enterrés non visibles en surface, ne constituant pas à ce titre des servitudes par destination du père de famille. Ainsi, ces servitudes devront être précisées par le vendeur à l'acte.

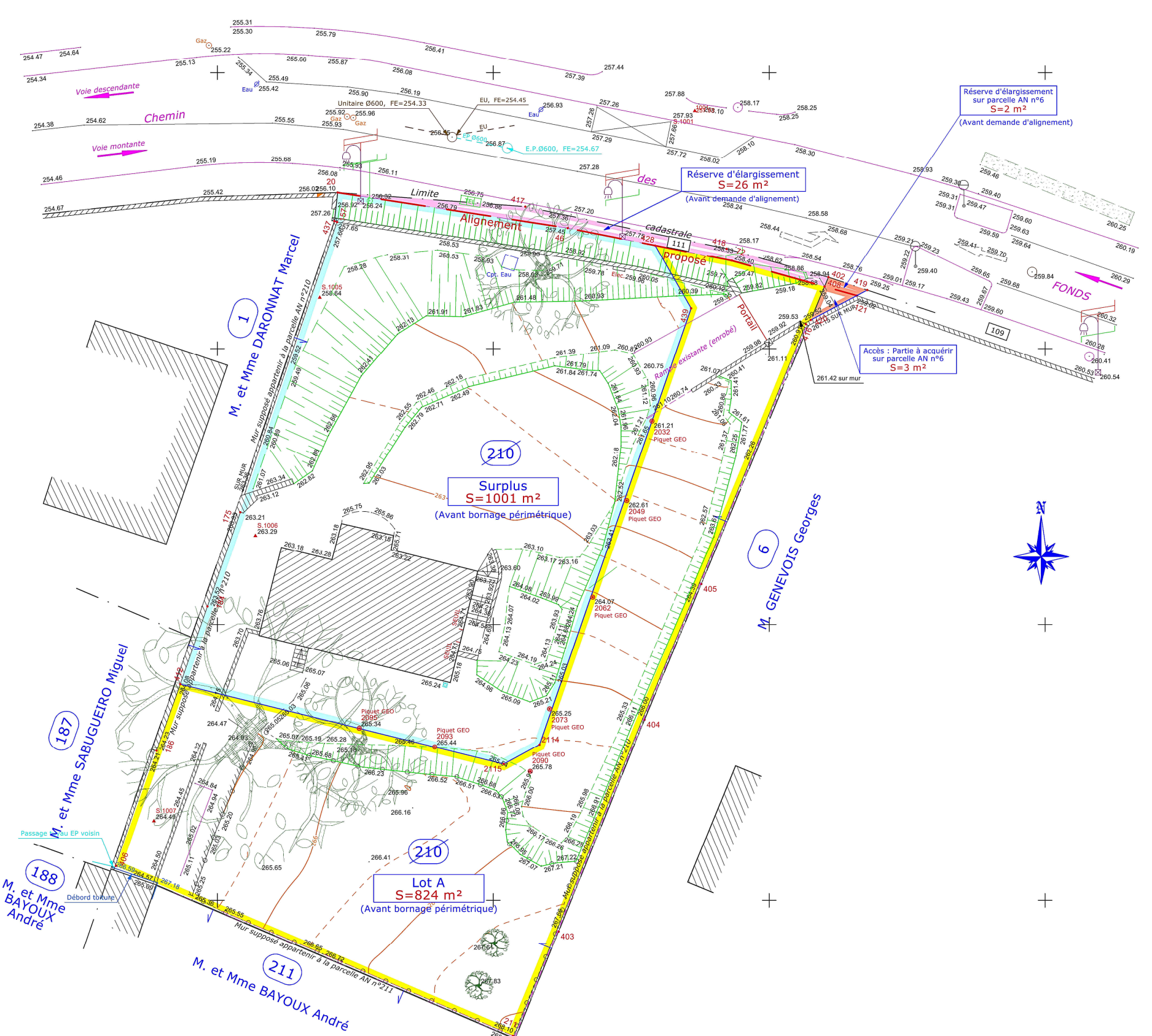

Département du RHONE
Commune de SAINTE FOY Lès LYON
Chemin des FONDS -Section AN n°210-

Propriété indivision GENEVOIS

PLAN TOPOGRAPHIQUE PROJET DE DIVISION

Mise à jour après terrassement

Système de coordonnées RGF93-CC46
Nivellement IGN69 (GPS)

ECHELLE : 1/200

ARGEOL
SELAS DE GEOMETRES-EXPERTS
CHASLOT F. - RAVE J.S.
1A Av. Edouard Herriot 8,rue du Colonel Prévost
69170 TARARE 69210 L'ARBRESLE
Tél. 04 74 63 01 35 Tél. 04 74 01 05 70
Fax 04 74 05 00 46 - contact@argevol.fr

REFERENCE DU DOSSIER : 80-17
DATE : 05/05/2017

DATE	MODIFICATIONS
22/05/2017	Projdiv. 2
16/06/2017	MAJ après terrassement